



*Festa Major*  
DE  
**GUARDIOLA**  
DE FONT-RUBÍ

Del 9 al 17 d'agost de 2024



Ajuntament  
de Font-rubí



CULTURA  
Font-rubí



COMISSIÓ  
DE FESTES  
Font-rubí

LA PASADA  
ORQUESTRA

*Bona  
Festa Major!*

**Centañó**

• espectacles •

# Salutació de l'alcalde

La Festa Major ens permet reunir-nos com a poble per celebrar la nostra identitat, les nostres tradicions i el nostre esperit de pertinença a Font-rubí.

La Festa Major és més que una simple sèrie d'actes i esdeveniments; és un testimoni del nostre orgull col·lectiu i una oportunitat per connectar amb les nostres arrels i la nostra gent.

Aquest any, malgrat els reptes del dia a dia, ens hem unit per fer d'aquesta Festa Major un esdeveniment inoblidable. Hem treballat junts, amb dedicació i compromís, per oferir un programa ric i variat que reflecteix la diversitat i la riquesa de la nostra cultura local.

Des de les tradicionals cercaviles i concerts fins als esdeveniments nous o les activitats familiars, sempre hi ha alguna cosa en aquesta Festa Major que segur t'agrada molt participar. És una oportunitat per a tots nosaltres, grans i petits, de gaudir de moments de diversió i alegria al costat dels nostres éssers estimats i amics.

Vull donar les gràcies a totes aquelles persones que han treballat incansablement per fer-la possible. Als voluntaris i voluntàries de l'organització de la Festa Major, als treballadors/es de l'Ajuntament, als patrocinadors, comerços i a totes les



**Xavier Lluch**  
Alcalde de Font-rubí

persones que han contribuït de qualsevol manera, us estic profundament agraït per la vostra dedicació i sacrifici.

Finalment, us convido a tothom a participar plenament en aquesta Festa Major i sobretot a fer-ho de forma cívica i responsable. Que aquests dies de celebració ens recordin la força i valors del nostre poble i la importància de mantenir viva la nostra cultura i tradicions.

Molt bona Festa Major, felicitat i salut per tothom!



[www.artenviu.com](http://www.artenviu.com)

Tel. 6 76 33 26 22

serveis culturals



*Suriol*



**FELIÇ FESTA MAJOR!**

Cellers de Can Suriol s/n, 08736, Font-rubi  
suriol@suriol.com  
tel. 93 897 84 26 [www.suriol.com](http://www.suriol.com)

**llopart**  
PINTURA & DECORACIÓ

**EL TEU ESPAI, LA NOSTRA INSPIRACIÓ  
EXPERIÈNCIA I PROFESSIONALITAT**

## SERVEIS PROFESSIONALS DE PINTURA I DECORACIÓ

- PINTURA INTERIOR I EXTERIOR
  - RESTAURACIÓ DE MOBLES
  - REVESTIMENTS DE PARET: ESTUCS I PAPERS PINTATS
  - EFECTES DECORATIUS
  - TRACTAMENTS ANTIHUMITATS I IMPERMEABILITZACIÓ
  - ASSESSORAMENT PERSONALITZAT EN COLORS I ESTILS
  - EQUIP QUALIFICAT DE PINTORS EXPERTS
  - UTILITZEM MATERIALS DE PRIMERA QUALITAT
  - CONFIANÇA I SATISFACCIÓ DEL CLIENT
- ATENCIÓ PERSONALITZADA I ASSESSORAMENT TÈCNIC
  - PRESSUPOSTOS ADAPTATS A LES TEVES NECESSITATS
  - CLIENT SATISFET, LA NOSTRA PRIORITAT

**MÉS DE 15 ANYS  
D'EXPERIÈNCIA AL SECTOR**

**LLOPART, PINTURA I DECORACIÓ - LA TEVA ELECCIÓ DE CONFIANÇA PER A PINTURA I DECORACIÓ!**



+34 677 097 188



[info@llopartpintura.com](mailto:info@llopartpintura.com)

[www.llopartpintura.com](http://www.llopartpintura.com)

# Pregoners: **Agrupació Coral Guardiola de Font-rubí**

## **1949-2024: Setanta-cinc anys de cant coral**

L'Agrupació Coral va ser fundada l'any 1949. Des d'aleshores, fins als nostres dies, hi han passat infinitat de cantaires, socis, juntes directives, directors, presidents, voluntaris, han contribuït a fer que aquesta associació Coral hagi arribat fins als nostres dies: I això, evidentment, és gràcies a les generacions que ens han precedit, sense ells no celebraríem setanta-cinc anys d'història. Actualment, la coral està formada per 21 cantaires i el nostre mestre director, el senyor Antoni Grimau Piñol.

Dins del gran ventall d'actes que organitzem des de l'entitat hi ha els que tradicionalment ja són considerats com a fixes per l'entitat són, les Caramelles per Pasqua, les Nades, misses de les Festes Majors i populars, a part de trobades, sortides, sopars, la tradicional paella d'arròs, juntament amb els intercanvis en altres corals.

L'Agrupació Coral pràcticament ens reunim tots els divendres de l'any, només parem els assajos un mes després de la Festa Major. Això fa que hi hagi un gran lligam entre companys/es.

Aquest any ens han proposat fer el pregó de la Festa Major.

Procurarem estar a l'alçada de l'ocasió!

Moltes gràcies i que gaudim molt de la festa!



**Agrupació Coral  
Guardiola de Font-rubí**



OLI D'OLIVA VERGE EXTRA

Molí d'Oli

**JOSEP LLUCH**

BONA FESTA MAJOR!

c/ Santa Maria, 32

Tel. 93 897 91 78 · Fax 93 897 94 28

08736 **Guardiola de Font-rubí** - Barcelona

a/e: [info@1770lluch.com](mailto:info@1770lluch.com)



instal·lacions  
**GALIMANY**

ELECTRICITAT - GAS - CLIMATITZACIÓ  
AIGUA - ENERGIES RENOVABLES

Marc Galimany Bages

c/ L'Alzinar, 45

08736 Font-rubí (Barcelona)

**Tel. 655 244 152**

mail: [ins.galimany@hotmail.com](mailto:ins.galimany@hotmail.com)



**impacte**  
SERVEIS INFORMÀTICS

### Disposem d'una gran varietat de serveis informàtics:

- Manteniment per empreses
- Disseny web
- Software ERP
- Mailing
- Telefonia IP
- Backup online
- Impressores professionals en pagament per ús
- Escriptoris virtuals
- Hospedatge de web i correu
- Recuperació de dades
- Reparacions d'ordinador

Oferim servei integral a les petites i mitjanes empreses, millorant processos, estalviant costos i guanyant disponibilitat. Posem al vostre servei tota la nostra professionalitat, experiència i dedicació.

Impacte Serveis Informàtics Integrals, S.L C/ Oriol 33, Baixos 08720 Vilafranca del Penedès  
Tel 93 890 69 98/Fax 93 819 93 95 [info@impacte.com](mailto:info@impacte.com) <http://www.impacte.com>

# EL CONSUM RESPONSABLE DEPÈN DE TU

“Després de la primera copa,  
veus les coses  
com t'agradaria que fossin.  
Després de la segona,  
les veus com no són.  
I després de la tercera,  
ja les veus com realment són.  
Aquest és el moment  
més horrible de tots”.

Oscar Wilde  
Escriptor (1854–1900)



Ajuntament  
de Font-rubí



CULTURA  
Font-rubí



Consell de Cultura  
de l'Alt Penedès



Diputació  
Barcelona



Consell Comarcal  
de l'Alt Penedès



Consell de Cultura  
de l'Alt Penedès



Pere Olivella Galimany

viticultors des de 1859

Masia Can Pere del Maset · Tel. 93 897 93 10  
08736 Guardiola de Font-rubí (Barcelona)  
c/e: info@olivellagalimany.com  
www.olivellagalimany.com

*Us desitgem Bona Festa Major!*



MOIÓ  
MELMELADES

Mas Moió, 16 · 08736 Font-rubí  
info@moiomelmelades.cat

ÀNGELS ALEMANY

626 47 35 46

*us desitgem bona  
festa major!!!*



www.therra.cat

ioga i massatge

Esther - 626.53.03.80  
ioga

Raimon - 607.67.14.90  
massatge

Puigdàlber

Vilallum  
Instal·lacions i Manteniments Vilallum S.L.

- Instal·lacions i manteniments.
- Aire condicionat.
- Electricitat, aigua, gas.
- Energies renovables.

info@vilallum.com  
Tel. 609 30 99 61

**US DESITGEM UNA  
BONA FESTA MAJOR**

AR estudi

Antoni Armengol - arquitecte

Pl. Jaume I, 4 - 3er, Vilafranca  
679359285 - 936536620

antoniarmengol.cat

SXC SERRALLERIA  
Xavier Cuscó

**Estructures metàl·liques  
amb certificat de soldadura**

Tot tipus de portes, baranes, escales i reixes  
Instal·lació, reparació i manteniment  
Treballs en inox  
Subministrament i col·locació d'automatismes  
Treballs amb cisalla i plegadora

08736 Guardiola de Font-rubí  
Tel. 649 18 62 08 · 649 85 73 82

kErPe GRÀFIQUES

Enquadernació **Impressió Digital** Petit i gran tiratge **Impressió Òfset**

**Disseny Gràfic** Plastificacions **Impressió gran format** Personalització

Etiquetes **Copisteria** Segells de goma **Papereria** Material d'oficina

PERE EL GRAN, 16 TEL. 93 890 23 06 FAX 93 817 02 96 APT. CORREUS 240 08720 VILAFRANCA DEL PENEDÈS

info@kerpe.cat www.kerpe.cat



PAPET DEL MAS  
CAVA

Les Casetes d'en Raspall, 20  
Tel: 93 898 83 18

**DEGUSTACIÓ I VENDA**

Obrim tots els dies!



Dimarts **6 d'agost**

**DONA EL  
MILLOR  
DE TU  
DONA  
SANG**

### **Dona el millor de tu. Dona Sang**

Hora: De 17 a 21 h

Lloc: Sala de plens de l'Ajuntament

Si prefereixes pots reservar hora a:

[www.donasang.gencat.cat](http://www.donasang.gencat.cat)

Organitza: Banc de Sang i teixits

Dijous **8 d'agost**



### **Sopar d'ex-administradors/es**

Hora: 21 h

Lloc: Restaurant Pau Xich

Preu: 35 €/persona

Reserves trucant a l'Ajuntament al 93 897 92 12

Termini fins a l'1 d'agost

**COMPROMESOS  
AMB EL TERRITORI**

**tipsa ■ b**



**Kuriyama Group Company**

**COMPROMESOS  
AMB LA NOSTRA GENT**

# Divendres 9 d'agost



## Vestim el poble de Festa Major!

Durant tot el dia

Tret de sortida amb la posada dels domassos als balcons. Animem a tots els veïns i veïnes a decorar els balcons, fanals, carrers i places per donar la benvinguda a la Festa Major de Guardiola de Font-rubí.



## Sopar de carmanyola al BART de la Festa Major

Hora: 21 h

Lloc: Plaça 1 d'octubre

Porteu el sopar i gaudiu a la fresca del servei de *Bart* més diabòlic (aquest dia només servei de begudes).

Organitza: Ball de Diables

## I també, Sopar de Voluntaris/es de la FM

Arranquem amb un sopar d'agraïment de totes les persones voluntàries que ajuden a la Festa Major!

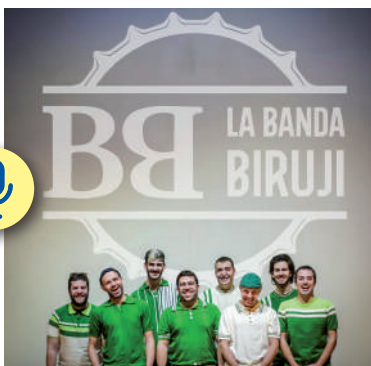

## Concert amb *La Banda Biruji*

Hora: 24 h

Lloc: Pista Poliesportiva

La *Banda Biruji* ha emergit com un grup musical innovador que ha captivat audiències de tot arreu. Amb una estètica única i una actitud apassionada, el grup es distingeix pel seu repertori eclèctic i la capacitat de recrear els èxits de grans bandes amb autenticitat.

Organitza: Ball de Diables

Col·labora: Ajuntament de Font-rubí



## I tot seguit, *DJ ERPION*

Jove promesa sortit de la graella de Plastic Academy de Barcelona. Dj Erpion neix envoltat dels més purs sons heretats de la bona música dels 90/00, bpm's alts marquen l'ADN del jove arribat de terres vinícoles del Penedès.

Dissabte **10 d'agost**



## **Campionat de Truc**

Hora: 16 h

Lloc: Restaurant Pau Xich

El berenar es farà al mateix restaurant.

Inscripció el mateix dia abans de començar, fins a les 16.15 h.

Organitza: Colla del Truc de Font-rubí



## **Campionat de Tennis Taula i Futbolí**

Hora: 17 h

Lloc: Espai Jove "La Barraca"

Inscripcions a la Barraca

2 categories: Fins a 14 anys i majors de 14 anys.

Organitza: Espai Jove "La Barraca"



## **Acte Sacramental del Ball de Diables de Font-rubí**

Hora: 22.30 h

Lloc: Plaça de l'Ajuntament

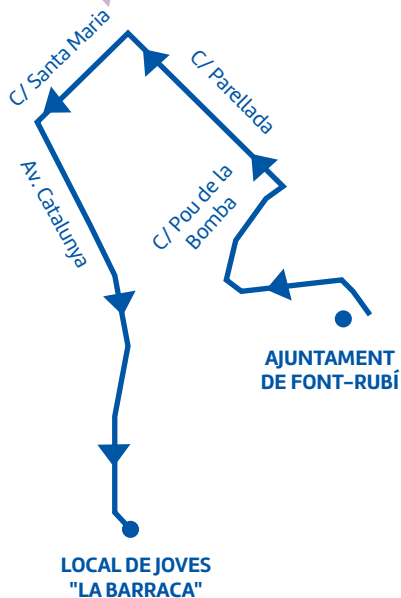

## Correfoc del Ball de Diables de Font-rubí

**Hora:** En acabar l'Acte Sacramental

**Lloc:** Plaça de l'Ajuntament, fins Espai Jove "La Barraca" on es farà el piromusical.

Tradicional correfoc amb la participació del Ball de Diables de Font-rubí. Entitat convidada "Colla de Diables Banyuts de Castellvell".

**Organitza:** Ball de Diables amb el suport de l'ADF de Font-rubí

EN CAS QUE L'ACTE NO ES PUGUI REALITZAR PER NORMATIVA D'INCENDIS, LA REALITZACIÓ DEL CORREFOC ES TRASLLADARÀ A UNA ALTRA DATA.



## Nit jove amb *Cocktail Tributov*

**Hora:** 1 h

**Lloc:** Pista Poliesportiva

Aquesta banda rendeix homenatges als solistes i grups més grans de tots els temps dins del panorama musical i fa traslladar a tot el públic a diferents dècades dels 60, 70, 80 i 90.



## Tot seguit, *PD AUTECHTONS*

El millor de la música electrònica d'arreu, aquesta és la proposta de dos joves de Font-rubí per tancar la nit jove.





# REXACH BAQUÉS

FONT- RUBÍ

## BONA FESTA MAJOR

info@rexachbaques.com +34 679800135

C/ Santa Maria, n°12, 08736 Guardiola de Font-Rubi

## CENTRE D'EQUITACIÓ DEL PENEDÈS

- PUPIL·LATGES
- CLASSES: INICIACIÓ - DOMA - SALT
- CONCURS COMPLET D'EQUITACIÓ
- ENSINISTRAMENT I PREPARACIÓ DE CAVALLS
- CASALS DE VACANCES

CONTACTE: FERRAN CERCÓS 667.57.26.97



COORDENADES:  
N: 41° - 24' - 51" E: 1° - 41' - 26" Vilafranca  
DIRECCIÓ: CARRETERA BP 3128 KM 16900  
(SABANELL - FONT RUBÍ) C-15 SORTIDA  
EL PLA DEL PENEDÈS - GUARDIOLA.



## El teu centre de jardineria i agricultura al cor del Penedès!

Planter-Horta-Pinso -Jardineria-Decoració



Obert de dilluns a diumenge.  
Diumenges i festius de 9 a 13.30h

**Nova targeta client:** Acumula punts  
amb les teves compres, obsequi per  
l'aniversari i preus especials.



Segueix-nos a  
[@viverstorrents!](https://www.instagram.com/viverstorrents)

[www.viverstorrents.com](http://www.viverstorrents.com)

93 890 36 77

[info@viverstorrents.com](mailto:info@viverstorrents.com)

Ctra. Sant Martí Sarroca. Km. 2  
08796, Pacs del Penedès (Barcelona)

# Diumenge 11 d'agost



## Matines

Hora: 6 h

Lloc: Des de la pista poliesportiva fins a l'Espai Jove "La Barraca"  
Tancament de la nit per marxar ballant fins a la Barraca on hi haurà un merescut esmorzar abans d'anar a dormir.



## Havaneres amb *Barcarola*

Hora: 19 h

Lloc: Pista poliesportiva

Músics amb molts anys d'experiència dins del món de la música en general i amants del gènere de l'havanera amb un repertori variat i d'extraordinària qualitat ple de matisos nous, fusió en ritmes i harmonies. **Hi haurà rom cremat.**

Col·labora: Agrupació Coral de Font-rubí



## Correfoc infantil del Ball de Diables de Font-rubí amb la Serpent

Hora: 21 h

Lloc: Inici plaça Ajuntament fins pista poliesportiva

Organitza: Ball de Diables i la Serpent. Colles convidades "Ball de diables dels Monjos petits Spantus" i les "Diablesses petites de la Geltrú". Amb el suport de l'ADF de Font-rubí.

EN CAS QUE L'ACTE NO ES PUGUI REALITZAR  
PER NORMATIVA D'INCENDIS, LA REALITZACIÓ DEL  
CORREFOC ES TRASLLADARÀ A UNA ALTRA DATA.





Construccions Castellà

*David Castellà Romagosa*

*Treballs de paleta*

Mòbil: 661 718 203

construccionscastella@gmail.com

C/Font de la Mina, 2

08736 Guardiola de Font-rubí  
(Barcelona)



Ca la  
Madrone

*Moli d'Oli Artesà*

Antoni Lluch i Tutusaus

Les Casetes d'en Raspall, s/n  
Ctra. de Vilafranca a Igualada, a 10 km de Vilafranca  
Mòbil 616 60 80 60 - Tel. 93 898 81 88

c/ Martorell, 17, 1r 1a - Tel. i fax 93 818 19 29  
08720 Vilafranca del Penedès (Barcelona)

RESTAURANT

*Cal Pau Xich*

Antiga casa 1886

*Cuina tradicional catalana*  
*Menú diari*  
*Banquets - Comunion - Bateigs*  
*Esmorzars de forquilla i ganivet*  
*Saló Privat*

Av. Catalunya, 3

Tel. 93 897 91 36 - 93 897 93 82 - Fax 93 897 91 36  
08736 GUARDIOLA DE FONT-RUBÍ (Barcelona)

# CONSTRUDOSA, S.L.

---

## CONSTRUCCIONS

- Instal·lacions d'aïllaments tèrmics
- Reformes i rehabilitació d'edificis
- Solucions professionals en reformes per a hospitals
- Treballs verticals, manteniment i reparacions en alçada
- Treballs en espais confinats
- Inscrita el 01/AB/17 en el Registre d'Empreses amb Risc d'Amiant (RERA)

Les Casetes, 12 · 08736 FONT-RUBÍ (Barcelona) · Mòbil 670 91 33 29 · Mail: [construdosa@construdosa.com](mailto:construdosa@construdosa.com)



Pastisseria  
CAN  
PARDO



Carretera Pontons, 5  
08737 Torrelles de Foix, Barcelona  
**Tel. 93 8 97 11 02**  
pastisseriapardo@hotmail.com  
www.pastisseriacanpardo.com/

# COQUO

## CÀTERING

Masia d'en Frederic, 34  
08800 Vilanova i la Geltrú  
Tel. 93 816 59 24 - 630 055 245  
info@coquocatering.cat



L'Ajuntament  
de Font-rubí  
us desitja bona  
**Festa Major  
2024!**

**+Klleure**  
Serveis educatius, esportius i de lleure

EXTRAESCOLARS · CASALS · TALLERS  
EN FAMÍLIA · SERVEI DE CUINA · SERVEI  
DE MONITORATGE · ESCOLA SKATE ·  
ESPAI EMPRESES I MOLT MÉS!

T 652 909 606  
meskelleure@hotmail.com  
www.meskelleure.cat



**agroconsultoria  
integral penedès**

**Joan A. Tarrida**  
Enginyer Tècnic Agrícola, col·legiat 4351  
joantarrida@hotmail.com  
**Tel. 646 032 046**

**ASSESSORAMENT TÈCNIC  
AL SECTOR AGRARI  
I RAMADER**

Alimentació natural

OAK  
DOG & CAT

Més forts que un roure

Tho portem a casa!!!  
Font-rubí 08736 (Barcelona)  
684322800  
oakdogcat@gmail.com  
www.oakdogcat.com

ECU friendly Comproemto Eco Friendly Envasos en paper



PRODUCCIÓ PRÒPIA

**VENDA DE:** Ous rossos  
Polletes criades a granel i estotjats

Barri Grabuac, 56  
08736 GUARDIOLA DE FONT-RUBÍ (Barcelona)  
**Tel. 628 50 46 08**

E-mail: granjapons@hotmail.com



Tel. 667 462 568 - 938 979 178

c/ de Santa Maria, 32  
08736 Guardiola de Font-rubí

e-mail: excavacionsgic@gmail.com

**Ustrell**  
Ferreteria

C/ La Parellada, 51  
Tel. 93 892 01 09 - 93 892 28 44  
Fax 93 818 03 88  
08720 Vilafranca del Penedès  
info@ferreteriaustrell.info

TALLERS  
OLIVELLA

Tel. / Fax 93 897 93 22  
Can Joan de Cal Xic, 7  
08736 Guardiola de Font-rubí

FLECA - BRIOIXERIA



Òscar Marquès

Av. Catalunya, 41  
08736 GUARDIOLA DE FONT-RUBÍ  
Tel. 938 979 239

**VENIU A CONÈIXER LA NOVA OFERTA  
EN MAQUINÀRIA  
DE CONSTRUCCIÓ**

**CASE**  
CONSTRUCTION



NOU CONCESSIONARI A LA ZONA · NOU CONCESSIONARI A LA ZONA · NOU CONCESSIONARI A LA ZONA · NOU CONCESSIONARI A LA ZONA ·

**JOAN  
CORTIADA**



93 890 17 77

C/ CALAFELL, 24 | VILAFRANCA DEL PENEDÈS | [www.joancortiada.com](http://www.joancortiada.com) |

*Sempre al teu costat*

# Dilluns 12 d'agost



## 10è Concurs de Mataconills

Hora: 18 h

Lloc: Pista poliesportiva

Tradicional torneig de Mataconills de la Festa Major per a totes les edats. Equips de 6 persones. Es recomana portar una peça de roba distintiva per a cada equip. Hi haurà berenar per als participants.

Organitza: Espai Jove "La Barraca"



## Caminada popular nocturna

Hora: 21 h

Sortida: Plaça 1 d'octubre (pista poliesportiva)

Circuit i caminada amb parada per sopar.

Portar roba i calçat còmode, aigua i sopar.

Organitza: Ajuntament de Font-rubí amb el suport de l'ADF de Font-rubí



PER UNA FESTA MAJOR

LLIURE D'AGRASSIONS SEXISTES, RACISTES I LGBTIFÒBIQUES

**NOMÉS SÍ ÉS SÍ**

«Només Sí és Sí»

Dimarts **13 d'agost**



## Tarda en família i xocolatada

Hora: 18 h

Lloc: Carrer de les Escoles

Circuit d'atraccions inflables, música i refrescada per a gaudir d'una tarda en família amb una xocolatada.



## MARCEL CASELLAS I LA VELLA CLÚNDIA

Hora: 22 h

Lloc: Plaça 1 d'octubre

Un espectacle entorn de la cançó tradicional catalana que percaça la complicitat del públic sense treva ni recés.

Organitza: Ajuntament de Font-rubí amb la col·laboració d'Ass. Empelt

**PUNT  
LILA**

**XARXA DE  
PUNTS LILA**

#NOVIOLÈNCIESMASCLISTES



Diputació  
Barcelona

Durant tota la Festa Major el BART serà un punt lila d'informació i atenció en cas d'agressió o protecció a la víctima.

Dimecres **14 d'agost**



## Parlaments de Festa Major

Hora: 21 h

Lloc: Plaça de l'Ajuntament

Sr. Xavier Lluch i Llopart, alcalde de Font-rubí

## Pregó i concert de Festa Major!

A càrrec de l'Agrupació Coral de Guardiola de Font-rubí, que celebra el seu 75è aniversari.



## Espectacle de màgia: "STRAFALARI" Amb el **MAG LARI**

Hora: 23 h

Lloc: Pista poliesportiva

Aforament limitat i seients numerats.

Entrada anticipada: 10,00 €. A taquilla: 12,00 €.

Entrada gratuïta per a infants fins a 11 anys (inclòs), sense cadira.

Per a més informació, consulteu la pàgina.

Dijous **15 d'agost**



## Missa i Concert de la Coral

Hora: 11.30 h

Lloc: Església de Santa Maria de Bellver  
Amb la participació de l'Agrupació Coral de Guardiola de Font-rubí.

Organitza: Parròquia de Santa Maria de Bellver i la Coral de Guardiola de Font-rubí



## Lluïment de balls populars

Hora: 13 h

Lloc: Pista poliesportiva

Actuacions dels grups de balls populars de Font-rubí.



## A continuació, **Vermut popular**

Ben guanyat refrigeri per a recuperar forces.



## Ball amb l'Orquestra **La Chatta**

Hora: 20 h

Lloc: Pista poliesportiva

L'orquestra compta amb cançons clàssiques de balls de saló, temes de tots els temps i el repertori més actual i de moda. Cançons com clàssics-populars que poden variar entre la Zarzuela, l'Òpera, el Musical i la cançó popular catalana, sent aquesta última la protagonista.



# Divendres 16 d'agost

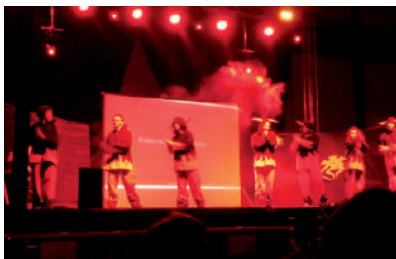

## Versots Diabòlics

Hora: 21 h

Lloc: Plaça de l'Ajuntament

Enguany, des del balcó de l'Ajuntament, reviurem els versots.

Organitza: Ball de Diables de Font-rubí



## Tot seguit, **Cercavila dels balls populars i tradicionals de Font-rubí**

Lloc: Plaça de l'Ajuntament fins a la pista poliesportiva

Actuacions del seguici popular de Font-rubí durant tot el recorregut.



## Remolc del Cava

El remolc del cava torna per acompanyar la cercavila i gaudir de la festa amb una copa de cava de Font-rubí.



PERRUQUERIA  
-UNISEX-

M<sup>A</sup> ANGELA - CAROLINA

CARRER MOSSÈN VICENÇ MARÉ 6  
GUARDIOLA DE FONT-RUBÉ 08736  
938979093



macopmorató

Venda i lloguer de maquinària

Av. Tarragona, 131 - 08720 Vilafranca del Penedès  
93 892 33 66 - [www.morato.com](http://www.morato.com)



GRÀFIQUES  
IMPRES RÀPID S.L.

Impressió offset • Impressió digital  
Plastificacions • Enquadernacions  
Pòsters gran format • Segells de goma

Pol. Industrial Domenys I - c/ La Múnia, 60  
08720 Vilafranca del Penedès  
Tel. 93 891 57 10 - Fax 93 891 56 97  
E-mail: [grafiques@impresrapid.com](mailto:grafiques@impresrapid.com)



monrubí

Bodega • Hotel Boutique • Gastronomia

**Us desitja bona Festa Major!**



# Dissabte 17 d'agost



## Gimcaigua

Hora: 11 h

Lloc: Piscina municipal

Refresca't amb uns circuits d'inflables a la piscina. De 4 a 20 anys. Cada infant podrà entrar acompanyat d'un adult.



## Sardanes

Hora: 19.30 h

Lloc: Pista poliesportiva



I tot seguit,

## Ball de tarda

**Amb l'Orquestra Internacional Maravella**

Entrada gratuïta



## Festa del Cava:

**Concert i ball de nit**

**Amb l'Orquestra Internacional Maravella**

Hora: 24 h

Consulteu entrades anticipades a la pàgina

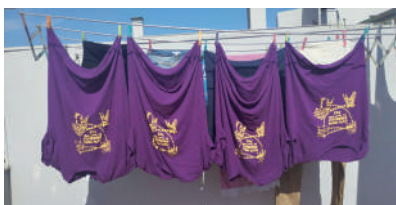

Un cop finalitzi... **Traca final de Festa Major**

On posarem punt final a la Festa Major de Font-rubí 2024.

A càrrec del Ball de Diables de Font-rubí i amb la col·laboració de l'ADF Font-rubí.

descRegut  
vins inquietes

**Masia Can Descregut**

Vilobí del Penedès  
Tel. 93 897 82 73  
info@descregut.com



**Plaça de la Vila, s/n. Vilobí del Penedès**  
Tel. 656 341 739

BODEGA  
**MIQUEL JANÉ**

CELLER DE VINS / ENOTURISME / RESTAURANT

**Masia Cal Costas, s/n. - Tel. 93 414 09 48**  
08736 FONT-RUBÍ  
ALT PENEDÈS (Barcelona)  
PER RESERVES: info@jmiqueljane.com  
www.miqueljane.com

el cosidor  
*Tèxtils, Calors i arranjaments*

c/ Font, 7  
08720 Vilafranca del Penedès  
(Barcelona)

elcosidor@hotmail.es  
Tel. 93 118 41 29



**Vinya Escudé**  
VINS I CAVES

Cellers Jordi Lluch: Barri les Casetes, s/n  
08777 SANT QUINTÍ DE MEDIONA  
Tel./Fax +34 938 988 138  
vinyaescude@vinyaescude.com  
www.vinyaescude.com



CITROËN

**FIAT** **Jeep**

**PENEDESCAR**

Vilafranca del Penedès - 93 890 03 03  
Vilanova i la Geltrú - 93 814 56 09  
**www.jounou.es**

GRUP JOUNOU GRUP JOUNOU

GRUP JOUNOU

**JOLIX**

**MOLINARI SOL SL**

Masia Mas Pinyol  
08736 Font-rub (Alt Pened s)

Que tingueu una  
bona Festa Major!

Tel. 639 75 95 18  
e-mail: olisjolix@gmail.com

**RESTAURANT  
JAUME VIA**

Centre Cívic Vilobí del Penedès  
Plaça de la Vila, s/n  
08735 Vilobí del Penedès  
Tel. 93 890 33 32

restaurantjaumevia22@gmail.com  
@restaurant\_jaume\_via  
Restaurant Jaume Via



Des d'Endavant Font-rubí us desitgem una molt bona festa major!



Pere Romagosa. Acrílic i tinta. 2024

# Inscripcions

## Horaris per a la venda d'entrades al teatre i llotges

Es realitzarà a la Sala de Plens l'Ajuntament en el següent horari:

- **Divendres 2 d'agost**, de 6 de la tarda a 8 del vespre.
  - **Dissabte 3 d'agost**, de 10 a 1 del matí i de 6 de la tarda a 8 del vespre.
- Tot seguit, es procedirà al sorteig de les taules que serà pública per a tothom.

## Teatre

Entrada anticipada: **10,00 euros**.

A taquilla: **12,00 euros**.

Aforament limitat i seients numerats.

Entrada gratuïta per a infants fins a 11 anys (inclòs), sense cadira.

## Llotges i entrades anticipades per a la Festa del Cava

El preu de la llotja és de **60,00 euros** (Inclou: 1 taula amb 6 cadires, 2 ampolles de cava, 6 copes i 6 racions de pastisseria per la Festa del Cava).

**Important:** No es podran adquirir llotges de forma presencial el mateix dia.

Es podran comprar entrades anticipades al preu de **12,00 euros** a l'Ajuntament de Font-rubí.

## Entrades a taquilla per la Festa del Cava

**Entrada a taquilla:** Podran aconseguir les seves entrades pel preu de **15,00 euros**. Inclou: concert, ½ ampolla de cava, 1 copa commemorativa i 1 ració de pastisseria.

**Entrada general** sense consumició entrada **gratuïta**.

## Informació de les llotges

- Els dies de concerts joves no es disposarà de les taules.
- Els dies 15 i 17 d'agost les taules estaran col·locades als laterals de la pista, per a poder dur a terme les actuacions i espectacles.
- El dia 14 hi haurà cadires numerades pel teatre.



TOTES LES ENTRADES  
ES PODRAN PAGAR  
AMB TARGETA



# Normativa del correfoc i les cercaviles

## Aparcament

Estarà prohibit aparcar dissabte 10 i diumenge 11 d'agost per correfocs i divendres 16 d'agost per la cercavila, des de les 16 h fins a la finalització de l'acte, a la Plaça Anselm Clavé, Carrer Major, Avinguda Catalunya, Carrer Santa Maria, Carrer Parellada i carrer d'accés a l'Espai Jove La Barraca.

## Mesures de seguretat per a comerços i veïns

- Abaixar les persianes i protegir els vidres de les finestres, portes i aparadors amb cartons gruixuts. En el cas que els veïns/es i establiments no disposin de cartons per protegir els seus aparadors, poden recollir-ne a l'Ajuntament en horari d'oficines.
- Enrotllar tots els tendals exteriors, roba estesa o canyissos dels habitatges o locals.
- Desconnectar tota mena d'alarmes.
- No tirar aigua a les persones participants.
- Retirar de la via pública objectes que puguin dificultar el pas de les persones participants.

## Mesures de seguretat per a participar

- És important protegir-se bé el cap i les orelles.
- Cal vestir-se amb roba de cotó de màniga, camal llarg i coll tancat.
- Es recomana utilitzar un mocador per al fum.
- Els infants no haurien d'estar mai a primera fila i han d'anar sempre acompanyats de persones adultes.
- Finalment, cal respectar els diables i seguir les seves indicacions per a garantir que sigui una festa segura.

L'organització no es farà càrrec de cap desperfecte en cas de no respectar les senyalitzacions i recomanacions que s'han establert per aquests dies. Recordem que cadascú és responsable de participar lliurement en les activitats programades i sempre sota la seva responsabilitat, d'algun adult en cas de menors o en persones amb dependència. Els actes de la Festa Major són tots gratuïts, excepte la Festa del Cava i el teatre.



Construccions F. **Munné** S.A.

Av. Zona Esportiva, 1-3  
08739 LAVERN - Subirats (Alt Penedès)  
construccions@fmunnesa.cat  
www.fmunnesa.cat  
Tel. 93 899 41 25

**CAL GUARDA**

ES-ECO-019-CT  
Agricultura UE

PRODUCCIÓ  
CONSELL DE LA  
AGRICULTURA  
ECONÒMICA  
DE CATALUNYA  
CCPAE

**Mongeta del Ganxet i Productes Ecològics** T. 629 51 15 36 · 639 75 95 18



Celler

*Josep Piñol*

Elaboració de vins

Masia Pep Piñol - Tel. 93 897 92 08

*Bona Festa Major!*

# UN BON CAVA I UN GRAN VI AMB PARELLADA DE FONT-RUBÍ



## L'Ajuntament de Font-rubí agraeix la col·laboració de les empreses que han participat en la Festa del Cava de 2024 a:

- Caves Jaume Llopart Alemany
- Caves Papet Del Mas
- Caves Pere Olivella Galimany
- Caves Rexach Baqués
- Caves U MÉS U
- Celler Can Descregut
- Celler Castell Grabuac - Can Suriol
- Celler Jordi Lluch - Vinya Escudé

## L'Ajuntament de Font-rubí agraeix a:

- La Comissió de Voluntaris/es la seva col·laboració.
- Totes les entitats del municipi la seva participació.
- Totes les **empreses col·laboradores** la seva aportació.
- Totes les **famílies i particulars** la seva aportació desinteressada.
- L'ADF de Font-rubí per la seva inestimable ajuda.
- **Aleix Rodríguez** per la realització del disseny de la portada del programa i la samarreta.
- **Txiqui Olivella** per col·laborar en la caminada popular nocturna.

Organitza:



Ajuntament  
de **Font-rubí**

Amb el suport de:



Generalitat de Catalunya  
Departament de Cultura  
i Mitjans de Comunicació



**Diputació  
Barcelona**



CONSELL COMARCAL  
ALT PENEDE'S



**ORGANITZA:**  Ajuntament de Font-rubi

 **CULTURA**  
Font-rubi

**COL-LABORA:**  COMISSIÓ DE FESTES  
Font-rubi

**AMB EL SUPORT DE:**  Generalitat de Catalunya  
Departament de Cultura

 Diputació de Barcelona  
xarxa de municipis

 CONSELL COMARCAL  
ALT PENEDÈS

 PENEDÈS  
CULTURA