NÚM. 32 - OCTUBRE 2023

Música en directe

Mostra de vins, olis i artesania

LA CALAIXERA

Especial Vinòleum Font-rubí

Vinòleum Font-rubí

30 setembre i 1 d'octubre

Festa del most

Ajuntament de Font-rubí · Generalitat de Catalunya · Diputació Barcelona · Consell Comarcal Alt Penedès · Penedès Turisme · Ajuntament de Font-rubí

ÍNDEX

Cultura	03
Agraïment de la FM	03
Joventut	06
L'Espai Jove La Barraca torna a obrir les portes!	06
Educació	07
BICIBÚS, arriba a l'escola en bicicleta!	07
Festa de la Castanyada a l'Escola	07
Promoció Econòmica i Turisme Fira Vinòleum	08
Informació general	12
Activitats setmanals per a la Gent Gran	12
Inscripcions als cursos 2023-2024	13
Dia Mundial de l'Alzheimer	13
Agenda octubre	14
Ubicació del reciclamòbil	15

Organitza:

Ajuntament de **Font-rubí**

Amb el suport de:

Generalitat de Catalunya

Diputació Barcelona

Penedès Cultura

Consell Comarcal Alt Penedès

Penedès Turisme

Participa:

Comissió de Festes

Comissió del Vinòleum

Societat del Ball

Espai Jove "La Barraca"

Casal de la Gent Gran

Escola Font-rúbia

Més informació a:

Ajuntament de Font-rubí

Pl. de l'Ajuntament, 1

08736 - Font-rubí

Tel. 93.897.92.12

www.font-rubi.cat

fontrubi@font-rubi.cat

Edició: Ajuntament de Font-rubí. **Redacció i coordinació:** Ajuntament de Font-rubí. **Portada:** Sandra Güell.
Disseny i maquetació: Sandra Güell. **Impressió:** Gràfiques del Foix S.L.

La programació es pot veure alterada segons incidències a la nostra voluntat. Aconsellem seguir les xarxes socials de l'Ajuntament per a una informació més actualitzada.

Agraïment de la FM

En nom dels Administradors/es i l'Ajuntament de Font-rubí us volem donar les gràcies a totes les entitats, grups i persones que heu fet possible aquesta Festa Major 2023. Tot i que son temps difícils pel voluntariat, Font-rubí ha demostrat que encara té teixit associatiu que empeny a seguir treballant per la cultura popular i tradicional i per seguir fomentant relleus i encabir noves fórmules de col·laboració mútua.

També volem agrair especialment les persones voluntàries que van ajudar a les diverses tasques logístiques de la Comissió de Festes, així com l'ADF pels serveis preventius realitzats i a la brigada municipal per tot el muntatge i desmuntatge de la Festa Major.

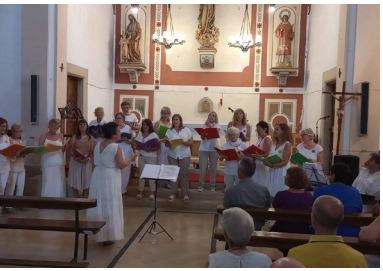

L'Espai Jove La Barraca torna a obrir les portes!

Ep Joves!

L'Espai Jove manté l'horari d'obertura de 17 a 20h els dimarts, dimecres, divendres i dissabtes. Enguany comença el curs amb força, i és que els serveis i activitats que es proposen per aquest inici són "top":

Assemblea de Joves per encarar el curs

15 de setembre a les 18h a La Barraca.

"Font-rubí empire" (Joc de Trons Gegant)

22 de setembre a les 18h a La Barraca.

"La Barraca custom – Concurs"

Concurs de dissenys per renovar les parets de La Barraca: del 15 de setembre al 6 d'octubre.

"La Barraca custom – Primer mural"

Pintem el primer disseny del concurs a La Barraca: 20 d'octubre.

Assessorament acadèmic, laboral, d'habitatge, de mobilitat internacional i de salut durant tot l'any.

Reforç Escolar de 17 a 18h els dimarts i dimecres durant tot l'any.

BICIBÚS, arriba a l'escola en bicicleta!

Aquest és el 4 any que des de l'escola es promou la mobilitat en i l'arribada a l'escola en bicicleta. Això és el **Bicibús**, és un grup d'infants que es mouen amb bicicleta cap a l'escola acompanyats de persones adultes.

L'objectiu del Bicibús és promoure la mobilitat sostenible dins el nostre municipi, però també fomenta l'autonomia i hàbits saludables.

El Bicibús té tres línies (rutes i horaris):

- **Ruta de Llebeig:** inici a les 8.15h a la plaça de la Rovira Roja. 8.30h a la Massana. 8.45h a la plaça de l'Ajuntament de Guardiola.
- **Ruta de Xaloc:** inici a les 8.20h a Grabuac. 8.35h a la Serra dels Bous. 8.45h a La Fanga
- **Ruta de mestral:** inici a les 8.00h a la plaça de Can Castellví. 8.20h a la plaça de l'Alzinar. 8.45h a la plaça de Can Rovireta.

El dijous **5 d'octubre** es proposa el primer **BiciBús** del curs i animem i convidem a tots els veïns i veïnes a participar-hi com a acompanyats!

En el cas d'estar interessats podeu trucar a l'escola o escriure'ns un correu electrònic, en el quan ens podeu indicar quina ruta agafareu i el punt de trobada.

Contacte: Telèfon: 938979327 i C/e: a8017244@xtec.cat

Si veniu es imprescindible:

- Haver **revisat la bicicleta** prèviament
- Portar **casc** (obligatori)
- Portar **armilla reflectant** (obligatori)

FESTA DE LA CASTANYADA A L'ESCOLA

Com és tradicional a l'escola, celebrarem la festa de la Castanyada per donar la benvinguda a la tardor.

És per això que el **divendres 27 d'octubre**, a la tarda, gaudirem d'aquesta festa tot l'alumnat amb la preparació d'alguna cançó, dansa, poema... I com a cloenda, menjarem les típiques castanyes torrades!

Abans de la festa, tot els infants de l'escola han fet alguna manualitat, recepta de cuina o activitat relacionada amb aquesta estació de l'any. **A més a més, tindrem al vestíbul de l'escola, en exposició, les creacions LAND ART de tot l'alumnat que ha participat.** El dia 27, al matí, les famílies i veïnatge pot venir a gaudir visitar-la! Sempre són espectaculars!!!

DISSABTE **30** DE SETEMBRE 2023

Vinòleum Font-rubí Gulae

ZONA AJUNTAMENT

A l'espai firal de la zona ajuntament hi trobareu:

Tastos de vins, caves, olis i productes gastronòmics. Tallers participatius per a infants i adults. Exposició d'artesans de Font-rubí.

18.30h. TAST
"Vins catalans sense denominació d'origen"

A càrrec de Laura Serrano
Espai Jove "La Barraca"
Preu: 15 €/persona

19.00h. TAST D'OLIS
A càrrec del Molí Josep Lluch de Font-rubí
Sala de plens de l'Ajuntament
Preu: 5 €/persona.
Aforament limitat

20.30h. TAST
"Vins peculiars, formatges especials i altres maridatges sorprenents"

A càrrec de Josep Queralt
Espai Jove "La Barraca"
Preu: 20 €/persona

Vinòleum Font-rubí Culture

ESCENARI CENTRAL DELS BANCALS

A l'espai firal de la zona dels bancals hi trobareu:

Zona de descans en diferents espais. Taules i cadires per menjar i/o beure. Escenari central amb diverses actuacions programades i servei degustació.

17.00h. INAUGURACIÓ

Vinòleum Font-rubí

A càrrec d'**Esther García Adrados** (Directora de l'Escola d'Enoturisme de Catalunya) i **Raimon Olivella Piñol** (Hostaler i director d'hostaleria de l'Abadia de Montserrat).
En acabat, seguirem amb **Pere Lluch** i **Montse Reixach** que ens faran una xerrada sobre vins i olis, moderat per **Emma Benet**.
A continuació el grup **MALABOIG** farà de les seves durant tota la tarda pel recinte firal.

21.00h. ACTUACIÓ AMB "SIDRAL BRASS BAND"
pel recinte firal fins els bancals on faran un concert final

22.30h. DJ ERPION

DJ ERPION

Un punxa discos amb músiques d'ara i de tots els temps.

Durant tota la tarda trobareu una **ZONA DE JOCS GEGANTS** per a famílies

TALLERS A LA ZONA D'ARTESANS LOCALS:

De 17 a 19h. "EL JOC DE LES LLAVORS" a càrrec de La Caseta Artesania **Preu:** 10 €

De 19 a 20h. "UNGÜENT LABIAL AMB BASE D'OLI D'OLIVA"

A càrrec de Laura Casas, Laura Murciano i Ana Diez
Preu: Gratuït. Aforament limitat per ordre d'inscripció

DIUMENGE **01** D'OCTUBRE 2023

Vinòleum Font-rubí Gulae

ZONA AJUNTAMENT

10.30h. TAST D'OLIS
A càrrec del Molí Ca la Madrona de Font-rubí

Sala de plens de l'Ajuntament.
Preu: 5 €/persona
Aforament limitat

12.00h. TALLER D'ELABORACIÓ ARTESANAL D'OLIVES DE TAULA I TAST DE VARIETATS
A càrrec d'Olivariana

Sala de plens de l'Ajuntament
Preu: 5 €/persona
Aforament limitat

12.00h. TAST AMB NOM DE DONA
A càrrec de Donesvi

Zona d'artesans locals
Preu: 15 €/persona
Aforament limitat

17.00h. TAST DE MELMELADES
A càrrec de Moió Melmelades

Sala de plens de l'Ajuntament
Preu: 5 €/persona
Aforament limitat

18.00h. TAST DE LA CONRERIA D'SCALA DEI

LA CONRERIA d'Scala Dei

Espai Jove "La Barraca"
Preu: 20 €/persona
Aforament limitat

* Cal inscripció prèvia de tots els tastos i tallers a través del formulari que trobareu a la web www.fontrubi.cat o el mateix dia de forma presencial a la carpa d'entrada si queden places disponibles.

Vinòleum Font-rubí Culture

ESCENARI CENTRAL DELS BANCALS

9.00h. ESMORZAR POPULAR

Organitza: Xarcuteria Cal Serra
Preus populars. Zona bancals.

De 10.30 a 12.00h.
TALLER DE CERÀMICA

"Got decorat amb llentiscle" a càrrec d'Eva Parera.
Zona Tallers Artesans
Preu: 10 €/persona

Durant tot el matí trobareu una **ZONA DE JOCS GEGANTS** per a famílies

12.00h. FESTA DEL MOST
Exhibició de balls populars
A continuació trepitjada de raïm i degustació de most.

19.30h. CONCERT amb el grup **"GREEN BOOK"**, amb musiques del Soul, el Blues i el Rock.

INFORMACIÓ DE LA FIRA

Horari obertura firal:
Dissabte 30 de setembre de 17 a 23h
Diumenge 1 d'octubre de 9 a 21h

Tastos i tallers:
Inscripcions prèvies: a la pàgina web de l'Ajuntament trobareu el programa i un enllaç per a poder-vos inscriure. També hi haurà inscripcions presencials el mateix cap de setmana a la carpa de Vinòleum de la plaça Ajuntament i sempre que quedin places disponibles.

Funcionament de la degustació:
Tots els cellers oferiran la degustació dels seus productes i preus en format de tast de vins i caves en copes.

S'habilitarà un espai central a l'entrada del recinte per a la venda copes a la mateixa fira, on els visitants les podran adquirir al preu següent:

TIQUET COPA: Inclou 1 copa + descompte 3€ per la compra d'una ampolla. **Preu de 5 €**

Per a més informació:
Ajuntament de Font-rubí
Tel. 93 897 92 12
www.font-rubi.cat

Seguiu-nos la les xarxes socials:
@fontrubi @VinoleumFontrubi
#Fontrubi #VinoleumFontrubi

Vinòleum Font-rubí Gulae

CELLERS

Conreria d'Scala Dei (Convidat d'honor)
Celler Can Descregut
Celler Heretat Montrubí
Celler Jaume Llopart Alemany
Celler Lluch & Llopart
Celler MontPicolis
Celler Papet del Mas
Celler Pere Olivella Galimany
Celler Bombin corp -cooperativa
Celler Rexach Baqués
Cellers Can Suriol Castell de Grabuac
Donesvi
Celler U més U
Celler Ferret

ALIMENTACIÓ

Xolis d'Adons
Molí d'oli Josep Lluch
La Gatera, Obrador Col.lectiu del Penedès
Embotits Guinó
Molí d'oli Ca la Madrona
Foment Agricola de les Garrigues i Badó Formatges
Mecato. Pastissos i empanades
Can Pedret
Moió melmelades
La Forja Creacions
Crep de la Crep
Xarcuteria Cal Serra
Pegadolça
Cotó de sucre
Xurreria i Xocolateria Khalid
Restaurant Cal Güell

TASTOS

Dissabte 30 de setembre

Tast "Vins catalans sense denominació d'origen". Laura Serrano.
Tast d'olis. Molí de Josep Lluch
Tast "Vins peculiars, formatges especials i altres maridatges sorprenents". Josep Queralt

Diumenge 1 d'octubre

Tast d'olis de Ca la Madrona.
Tast olives del món. Olivariana
Tast amb nom de dona, a càrrec de Donesvi
Tast de melmelades. Moió Melmelades
Tast de vins. Conreria d'Scala Dei

Vinòleum Font-rubí Culture

ARTESANS

Cristina Fernández (Pintura)
El Talleret (Eva Parera)
Fil amb Estil (Silvia Solé)
Maribel Saumell (Manualitats)
Josep Casanellas (Cal Papitu, fem coses!)
Pere Romagosa Saumell (Pintura)
Suen fet a ma (Neus Font Suriol)
Metalreciclart "El Art del Metal" (Ton Cubel)
Quadres amb sorra (Francisco Cid)

ENTITATS

ADF Font-rubí
Gegants de Font-rubí
Serpent de Font-rubí
Diables de Font-rubí
Escola Font-rúbia
Comissió de Festes
Comissió Vinòleum

ACTIVITATS

Escenari central i zona degustació
Zona de trobada i descans
Exposició motocultors Josep Bonastre
Festa del Most (diumenge)
Photocall Vinòleum
Zona de tallers

RESTAURACIÓ

Diumenge esmorzar popular a càrrec de la Xarcuteria Cal Serra

Restaurant Can Güell
Guardiola de Font-rubí. Tel. 93 897 91 57
Restaurant Cal Pau Xich
Guardiola de Font-rubí. Tel. 93 897 93 82
Restaurant Montrubí
L'Avellà. Font-rubí. Tel. 93 606 56 96
Restaurant La Taba
Font-rubí. Tel. 645 85 95 51 (reserva prèvia)
Restaurant Cal Costas by El Gat Blau
L'Alzinar. Font-Rubí. Tel: 93.414. 09.48
Masía Cal Costas S/N
08736 Guardiola de Font-Rubí

Activitats setmanals per a la Gent Gran

ESTIMULACIÓ COGNITIVA

Dilluns de 9 a 10h al Casal d'Avis. Inscripcions a l'Ajuntament. Gratuït.

INFORMÀTICA

Dilluns de 19 a 20.30h al Casal d'Avis. Inscripcions a l'Ajuntament; preu: 75 €/ semestre.

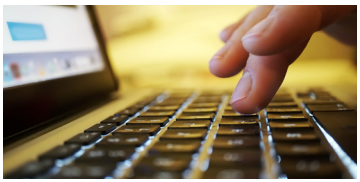

CATALÀ

Dia i hora a confirmar. Al Casal d'Avis. Inscripcions a l'Ajuntament; preu: 50 €/ semestre.

PISCINA

Dia i hora pendent a confirmació. Interessats trucar a l'Ajuntament. Us informarem el més aviat possible.

MANUALITATS

Dilluns de 16 a 18h al Casal d'Avis. Inscripcions a Maribel 654.24.06.56. Preu: 23 €.

PETANCA

Cada dissabte a les 17h al Camp de Petanca de "La Sitjota" (grup obert).

Cada dimarts de 16 a 19h el Casal de la Gent Gran obra les portes per a qui desitgi fer-ne ús. Aquest, gaudeix d'espai per als jocs de taula, televisió, servei de cafeteria i activitats puntuals i vàries que s'aniran plantejant per a qui ho desitgi. Així mateix, resta obert a suggeriments.

Es recorda que tots els empadronats a Font-rubí majors de 60 anys es consideren socis directes de l'Associació i, així, possibles partícips de l'activitat.

S'informa de que s'ha activat un servei de difusió per WhatsApp destinat a informar de les activitats de Gent Gran. Si desitges formar-ne part, només heu de demanar-ho al 654.64.59.12.

Inscripcions als cursos 23-24

Ja teniu els formularis disponibles tots els cursos per aquest 2023-2024.
Informa't a la pàgina web de l'Ajuntament de Font-rubí: www.font-rubi.cat o truca al 93 897 92 12 per a més informació.

Dia Mundial de l'Alzheimer

L'Ajuntament de Font-rubí s'hi suma al Dia Mundial de l'Alzheimer organitzant una xerrada sobre "Una bona alimentació en la prevenció de l'Alzheimer" a càrrec de la Núria Arnau, nutricionista i dietista (Associació Tiám)

Divendres 29 de setembre a les 19.30h al Centre Recreatiu "La Cooperativa".

Organitza:
Ajuntament de Font-rubí

TIÁM
Intervenció en demències

ITV de vehicles agrícoles i ciclomotors

Les persones interessades cal que demaneu cita prèvia trucant a l'Ajuntament de Font-rubí (tel. 93 897 92 12). És imprescindible donar el número de matrícula del vehicle per a concertar la cita.

PENEDÈS CULTURA
www.penedescultura.cat
Diputació Barcelona
Consell Comarcal Alt Penedès
Ajuntament de Font-rubí
enoturismePENEDÈS

BUTLLETÍ PENEDÈS CULTURA
Subscriu-t'hi i cada dijous t'enviarem per correu electrònic les novetats per a la propera setmana
Servei Comarcal de Cultura - c/Hermenegild Clascar, 1-3 - Vilafranca del Penedès
Tel. 93 890 00 00 ext. 312 i 331 - cultura01@ccapenedes.cat

CADA DIMARTS

CASAL DE LA GENT GRAN

De 16 a 19h

Gaudeix d'un espai de lectura, joc i companyia

Organitza: Associació Gent Gran de Font-rubí

CADA DISSABTE

PETANCA

A les 17h al Camp de Petanca de "La Sitjota" (grup obert)

Organitza: Associació Gent Gran de Font-rubí

DIJOUS 21 SET

SORTIDA A LA COSTA BRAVA AMB VISITA A BEGUR I TAMARIU

Sortida a les 8h davant del Centre Recreatiu

Inscripcions a Ramon: 620.47.75.63 // Montserrat: 682.80.47.06.

Preu: 45€.

DIVENDRES 29 SET

XERRADA "UNA BONA ALIMENTACIÓ EN LA PREVENCIÓ DE L'ALZHEIMER"

A càrrec de la Núria Arnau, nutricionista i dietista

A les 19.30h al Centre Recreatiu "La Cooperativa".

Organitza: Ajuntament de Font-rubí

DISSABTE 30 SET

VINÒLEUM Font-rubí

17h a l'espai Firal

DIUMENGE 01 OCT

VINÒLEUM Font-rubí

9h a l'espai Firal

BALL AMB EL GRUP MUSICAL "DOLCE VITA"

A les 19.30h

Pista Poliesportiva

Organitza: Societat del Ball de Font-rubí

DIMECRES 04 OCT

BIBLIOBÚS EL CASTELLOT

De 15.30 a 18.30h a la plaça de l'Ajuntament

DIUMENGE 08 OCT

BALL AMB EL GRUP MUSICAL "HAVANA"

A les 19.30h

Pista Poliesportiva

Organitza: Societat del Ball

DIUMENGE 15 OCT

BALL AMB EL GRUP MUSICAL "MAR I CEL"

A les 19.30h

Pista Poliesportiva

Organitza: Societat del Ball de Font-rubí

DILLUNS 16 OCT

"CAMINEM" DEL CONSELL COMARCAL

Caminada realitzada en terres de Font-rubí.

A les 9h. "Inscripcions al telèfon 93.890.00.00 Ext. 400.

Data límit inscripcions: dimarts 10 d'octubre.

DIMECRES 18 OCT

BIBLIOBÚS EL CASTELLOT

De 15.30 a 18.30h a la plaça de l'Ajuntament

DIUMENGE **22** OCT

CAMINADA A TERRES DE CASTELLET I GORNAL

Hora de sortida 8h davant del Centre Recreatiu.
Inscripcions a Josep Viñals: 649.29.76.71. Data límit inscripcions: dilluns 16 d'octubre.

BALL AMB EL GRUP MUSICAL "ALMA TRIO"

A les 19.30h.
Lloc a concretar segons temps
Organitza: Societat del Ball de Font-rubí

DIVENDRES **27** OCT

BIBLIOBÚS EL CASTELLOT

De 10.30h a 13.00h
Davant l'escola
Font-rúbia

DISSABTE **28** OCT

XERRADA MOSSOS ESQUADRA "NOVES SENYALS DE TRÀNSIT"

A les 18.30h
Al Casal de la Gent Gran. Centre Recreatiu "La Cooperativa".
Organitza: Associació Gent Gran de Font-rubí

DIUMENGE **29** OCT

BALL AMB EL GRUP MUSICAL "ALMAS GEMELAS"

A les 19.30h. Lloc a concretar segons temps.
Organitza: Societat del Ball de Font-rubí

DIUMENGE **05** NOV

DINAR DE CASTANYADA

(pendent de confirmació).
Inscripcions a Toni: 666.15.31.30 // Fina: 610.94.92.06. Preu: 28€.
Organitza: Associació Gent Gran de Font-rubí

Ubicació del reciclamòbil

OCTUBRE

di	dm	dc	dj	dv	ds	dg
					1	2
3	4	5	6	7	8	9
10	11	12	13	14	15	16
17	18	19	20	21	22	23
24	25	26	27	28	29	30
31						

L'antic remolc està permanentment situat al C/ Santa Maria (Davant la piscina municipal).

FASE D'EXCEPCIONALITAT (en vigor des del 7 de març de 2023)

Pla d'emergència en situació de sequera

CONSELLS PER ESTALVIAR AIGUA

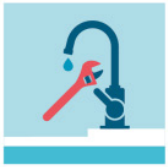

Evitem fuites i reparem les aixetes que degotin

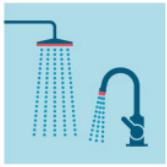

Instal·lem eines d'estalvi, com airejadors a les aixetes

Tanquem l'aixeta mentre ens rentem mans i dents

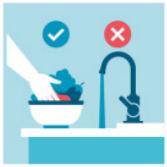

Tanquem l'aixeta mentre rentem fruites i verdures

No deixem l'aigua rajant mentre renteu els plats

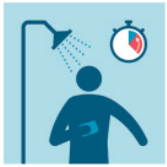

Dutxem-nos ràpid i recollim l'aigua mentre surt freda

Evitem llençar papers i usar el lavabo com si fos una paperera

Instal·lem sistemes d'estalvi al dipòsit del vàter

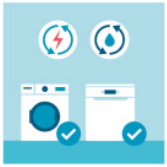

Escollim electrodomèstics de baix consum per estalviar

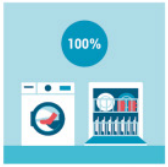

Omplim al màxim rentavaixelles i rentadora abans d'engegar-los

Assegurem-nos de tancar bé les aixetes i que no degotin

Recollim l'aigua de la pluja i fem-la servir per regar plantes

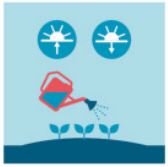

Reguem de 20 a 8 h, en hores de baixa insolació, per evitar l'evaporació

Utilitzem regadores en comptes de manguera

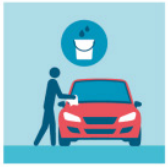

Rentem el cotxe amb galleda fent ús d'aigua reaprofitada

Ajuntament de Font-rubí

ODS OBJECTIUS DE DESENVOLUPAMENT SOSTENIBLE

Generalitat de Catalunya

sequera.gencat.cat

012 gencat.cat