

NÚM. 34 - DESEMBRE 2023

LA CALAIXERA

Especial Nadal i Reis
Font-rubí

BON NADAL I BON ANY 2024!



Ajuntament
de **Font-rubí**

Atenció al públic de l'Ajuntament de Font-rubí



Ajuntament
de **Font-rubí**

De dilluns a divendres de 9 a 14h
Dimarts de 16 a 19h

Consultori

**Dilluns, dimarts,
dimecres i divendres
de 8 a 14h**

Per informació i visites: 93 897 92 61

Urgències:

- **CAP Els Monjos:** Tel. 93 818 67 48.
De dilluns a divendres de 15 a 20h
- **Hospital Comarcal de l'Alt Penedès:**
Tel. 061 / 112.



DONA EL MILLOR DE TU DONA SANG



Salut/

DONA SANG

21 de desembre de 17 a 21h
a la sala de plens de l'Ajuntament

Organitza:



Ajuntament
de **Font-rubí**

Amb el suport de:



**Generalitat
de Catalunya**



**Diputació
Barcelona**



CONSELL COMARCAL
ALT PENEDES

PENEDES
PENEDÈS

Participa:

Comissió de Festes

Societat del Ball

Espai Jove "La Barraca"

Associació de la Gent Gran

Escola Font-rúbia

Més informació a:

Ajuntament de Font-rubí

Pl. de l'Ajuntament, 1

08736 - Font-rubí

Tel. 93.897.92.12

www.font-rubi.cat

fontrubi@font-rubi.cat



Edició i redacció: Ajuntament de Font-rubí.

Disseny i maquetació: Sandra Güell. **Impressió:** Gràfiques del Foix S.L.

La programació es pot veure alterada segons incidències a la nostra voluntat.

Aconsellem seguir les xarxes socials de l'Ajuntament per a una informació més actualitzada.

Concurs de Nadal de 2022

Dibuixos seleccionats del Concurs de Nadal de 2022.



1. Maria Cendra Civill



2. Ares Via Navarro

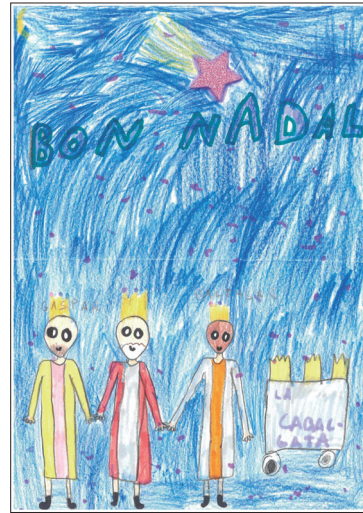

3. Blanca Roig Grimau



4. Jana Hernandez Grimau

PROGRAMA D'ACTIVITATS DE NADAL

CONCERT DE NADAL



Diumenge 17 de desembre
A les 19h al Centre Recreatiu
"La Cooperativa".

Agrupació Coral de Guardiola de Font-rubí

Organitza: Agrupació Coral de Font-rubí

CAGAR EL TIÓ



Dissabte 23 de desembre
A les 18h al Centre Recreatiu
"La Cooperativa".

Espectacle i Tió Gegant amb la "La Bitxicleta".

Organitza: Ajuntament de Font-rubí



A continuació

Arribada de la **FADA ENCANTADA** provinent del Castellot i escoltada per l'ADF de Font-rubí on farà una petita cercavila pel centre de Guardiola de Font-rubí. Un cop finalitzi farà estada al Centre Recreatiu on podreu saludar-la i entregar-li els vostres desitjos.

Organitza: Ajuntament de Font-rubí,
Comissió de Reis i ADF de Font-rubí

MISSA DEL GALL I CANTADA DE NADALES



Diumenge 24 de desembre
A les 23h a l'Església de
Santa Maria de Bellver.

Missa del gall i repertori de nades de l'Agrupació Coral de Guardiola de Font-rubí.

Organitza: Parròquia de Santa Maria de Bellver i Agrupació Coral de Font-rubí

BÚSTIA REIAL

Del 22 de desembre al 5
de gener, a les entrades
de l'Ajuntament i al Centre
Recreatiu "La Cooperativa".



La bústia reial serà el lloc on podreu dipositar la vostra carta. La Fada Encantada serà l'encarregada aquests dies de recollir-les i fer-les arribar als Reis Mags d'Orient per poder preparar els vostres regals.

ARRIBADA DELS REIS MAGS D'ORIENT

Divendres 5 de gener. A les 19.30h

La comitiva reial arribarà a Font-rubí i farà la seva tradicional cavalcada fins el balcó de l'Ajuntament on es donarà la benvinguda. Un cop acabi es desplaçaran al Centre Recreatiu "La Cooperativa" on es farà l'entrega de regals. Organitza: Ajuntament de Font-rubí i Comissió de Reis.

KINTU POPULART

Dissabte 6 de gener

A les 19h al Centre Recreatiu "La Cooperativa"

Organitza: Diablers de Font-rubí



RECORREGUT:



Guardiola de Font-rubi

Font-rubi Hivern

2023

Tallers de Nadal

INSCRIPCIONS
FINS EL 10 DE DESEMBRE

Taller de Realitat Virtual

22 de desembre a les 16:30 h
La Barraca

Taller de Serigrafia

29 de desembre a les 11 h
La Barraca

Torneig de Nadal

INSCRIPCIONS
FINS EL 20 DE DESEMBRE

FIFA

- 20 de desembre
- 27 de desembre a les 17 h

DiXit

29 de desembre a les 17 h
La Barraca

Ajuntament de Font-rubi

JOVENTUT Font-rubi

LA BARRACA

Torna l'Esquiada Jove entre municipis de l'Alt Penedès!



Des de la Regidoria de Joventut, i amb la col·laboració de quatre ajuntaments més de la comarca, hem organitzat una sortida a la neu al cap de setmana del 27 i 28 de gener de 2024 a la Masella, per joves menors de 18 anys (nascuts del 2006 al 2011, inclòs).

Període d'inscripcions: Des del 2 de gener al 30 de desembre (places limitades!)

Si hi ha places disponibles s'obriran inscripcions de nou del 2 al 7 de gener

+ Info a: 689 38 88 58 i A/e: fnrb.labarraca@font-rubi.cat

Cantata de Nadal de l'escola Font-rúbia

Com tots els anys, us convidem a venir a la nostra **Cantata de Nadales** que es farà el divendres **15 de desembre, de les 15.15h a les 16.30h.**

Les diferents actuacions es realitzaran en diversos espais de Guardiola i seran **presentades** pel grup d'**alumnes de 6è.**

L'ordre dels espais i les actuacions serà:

15.15h, a l'Ajuntament

Alumnes d'Educació Infantil
Alumnes de Cicle Inicial

15.40h, a la plaça 1 d'octubre

Alumnes de Cicle Mitjà
Alumnes de Cicle Superior

16h, a la plaça 1 d'octubre

Nadala compartida "M'agrada el Nadal"
L'Equip de Mestres "Nadal de colors"

16.15h, a la plaça 1 d'octubre

Cloenda de l'acte amb una **Xocolatada.** Gestionada per l'AMPA i els beneficis es destinaran a continuar ampliant el fons bibliogràfic de la Biblioteca Escolar i de les biblioteques d'aula



Us convidem i animem a venir a fer una petita passejada pel poble, gaudir de les Nadales i prendre-us una xocolata calenteta... Desitgem que us agradi!!!

Organitzat per l'escola Font-rúbia, amb la participació de l'AMPA



Comptadors d'aigua

Recordeu que del 27 de desembre al 10 de gener es podrà enviar la lectura dels comptadors d'aigua a través de la web <https://font-rubi.cat/serveis/lectura-de-comptador-daigua>

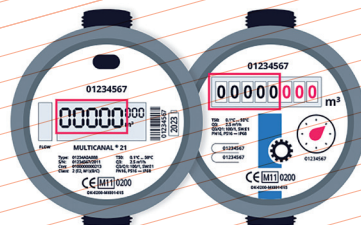

Comença l'Escola Esportiva

Aquest curs 2023-24, l'**Escola Esportiva Municipal** ha començat amb molta força!

És un projecte educatiu que pretén fomentar la cooperació, la solidaritat, els hàbits saludables i la cohesió social a través de l'esport.

Moltes gràcies a totes les famílies, a l'Escola i l'AMPA de Font-rúbia i a les monitores que fan possible que cada tarda gaudim de l'esport i el lleure d'allò més bé!



Homenatge a Ivet Ashurst Nohales i Jordina Blanch Doblas

El passat dissabte 11 de novembre, es va fer un petit homenatge a les patinadores de Font-rubí, Ivet Ashurst Nohales i Jordina Blanch Doblas.

La Ivet i la Jordina, varen assolir en les modalitats de "Solo dance" i "Modalitat lliure", entre altres premis, el Campionat de Barcelona, el Campionat de Catalunya i el Campionat d'Espanya així com diferents pòdiums meritoris a Europa, a la Copa del Món i a l'Amèrica CUP d'Orlando, als Estats Units.



Nou canal de difusió de What's App

L'Ajuntament ha posat en marxa un nou canal de comunicació per What's App. D'aquesta manera millorarem la dinàmica i l'accés a la informació, així com la privadesa de tots els usuaris interessats a rebre informació del municipi.

El grup de difusió actual, el qual segurament en formeu ja part, continuarà funcionant paral·lelament fins a finals de desembre per donar pas al nou canal informatiu.

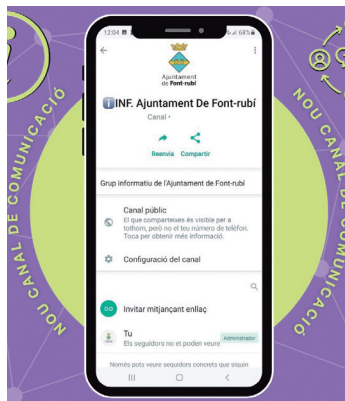

Segueix el nou canal entrant a la notícia publicada al web www.font-rubi.cat

Permisos de crema

Fins al 14 de març de 2024 es torna a activar el període de crema de restes vegetals agrícoles.



Podeu demanar el vostre permís a les oficines de l'Ajuntament de Font-rubí.





PENEDÈS CULTURA

www.penedescultura.cat



BUTLLETÍ PENEDÈS CULTURA

Subscriu-t'hi i cada dijous t'enviarem per correu electrònic les novetats per a la propera setmana

Servei Comarcal de Cultura - c/Hermenegild Clascar, 1-3 - Vilafranca del Penedès
Tel. 93 890 00 00 ext. 3121331 - cultura01@ccapenedes.cat

XXVè Cicle del Cava Jazz

El proper 2024 celebrarem el 25è cicle de Cava Jazz a Guardiola de Font-rubí. Properament publicarem el programa complet i les novetats d'enguany, mentre, ja podeu reservar les dates!

- 27 DE GENER DE 2024** EMMA FERNÁNDEZ BAND
- 24 DE FEBRER DE 2024** KOKO-JEAN & THE TONICS
- 23 DE MARÇ DE 2024** LOS MAMBOS JAMBO ARKESTRA
- 27 D'ABRIL DE 2024** PROFESOR CUNNINGHAM & HIS OLD SCHOOL
- 25 DE MAIG DE 2024** STROMBOLI JAZZ BAND
- I 26 DE MAIG** FESTA DE CLOENDA AMB L'EMAP JAZZ BAND I A CONTINUACIÓ CERCAVILA I VERMUT ACOMPANYATS PER LA DIXI STROMBOLI JAZZ BAND.



Ubicació del reciclamòbil



DESEMBRE

di	dm	dc	dj	dv	ds	dg
4	5	6	7	1	2	3
11	12	13	14	15	16	17
18	19	20	21	22	23	24
25	26	27	28	29	30	31

- FABRICA TÍPISA
- CAN CASTELLVÍ
- SANTA MARIA DE BELLVER
- MAS MOIÓ
- LA FANGA

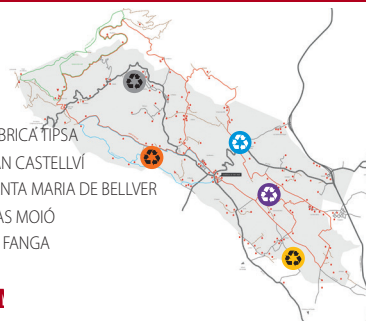

L'antic remolc està permanentment situat al C/ Santa I

Què significa l'aigua per tu?

L'aigua significa coses diferents per a cada persona, per a cada comunitat.

Quina importància té l'aigua per a la vostra llar i la vostra vida familiar, el vostre mitjà de vida, les vostres tradicions i cultura, el vostre benestar i el vostre medi ambient més proper?

Expliqueu les vostres històries, pensaments i sentiments sobre l'aigua.

Al web de l'Ajuntament trobareu una pàgina interactiva sobre l'aigua amb jocs, vídeos i activitats on tant petits com grans poder saber què significa l'aigua per tu.



LA DEIXALLERIA		LA DEIXALLERIA		LA DEIXALLERIA		LA DEIXALLERIA	
Els veïns/es de Font-rubí podem utilitzar gratuïtament la deixalleria mancomunada amb el municipi de Vilobi del Penedès.		Residus recuperables		Residus Voluminosos		Residus problemàtics	
HORARIS Dimarts de 10 a 13h Divendres de 16 a 19h Dissabtes de 10 a 13.30h i de 15.30 a 18h		Electrodomèstics, ferralla, olis vegetals (oli usat de cuina), restes d'esporgada de particulars, paper i cartró.		Mobles i estris vells.		Olis minerals, piles, fluorescents, bombetes, aerosols i bateries de cotxe.	
Per a més informació podeu trucar a l'Ajuntament, telèfon 93 897 92 12.							



EXPEDICIÓ DNI unitat mòbil

DIES:

Presa de dades
15 de gener de 2024

Entrega dels documents
18 de febrer de 2024:

LLOC:

Sala de Plens de
l'Ajuntament de Font-rubí

HORA: Les persones interessades hauran de trucar a les oficines de l'Ajuntament de Font-rubí per demanar hora al 93.897.92.12.



CAMINS ACTIUS

Passejades de 2 hores
de baixa intensitat

Acabarem en un centre
local d'interès!

ANIMA'T I VINE!
Obert a tothom

Recordeu:

- Calçat adequat
- Ampolla d'aigua
- Roba còmode
- Opcional (Fruita, fruits secs...)

Per a més informació podeu escriure a:
benestareemocionalvilafranca.apms.ics@gencat.cat

Renovem la Comissió de Festes de Font-rubí 23-24



L'Ajuntament de Font-rubí conjuntament amb la Comissió de Festes ha posat un marxa una nova campanya de participació que ajudi en l'organització, planificació i execució de les activitats culturals de Font-rubí.

Els nous grups de treball son:

1. Comissió de Festes
2. Voluntaris de Festes
3. Administradors/es de la Festa Major

Tothom que vulgui podrà renovar o inscriure's en algun dels tres grups fins al 10 de desembre. Trobareu el formulari per inscriure's a www.font-rubi.cat o de forma presencial a l'Ajuntament.



S'amplia l'horari del Casal de la Gent Gran

Associació Gent Gran de Font-rubí amplia el seu horari del Casal. Ara a part d'obrir cada dimarts de 16 a 19h **també obrirà els diumenges de 17 a 20h**. Un espai per gaudir de jocs de taula, televisió, servei de cafeteria i activitats puntuals que s'aniran plantejant per a qui ho desitgi. Es recorda que tots els empadronats a Font-rubí majors de 60 anys es consideren socis directes de l'Associació. Per últim es recorda també del servei de difusió per What's App destinat a informar de les activitats de Gent Gran. Qui desitgi formar-ne part, només ha de demanar-ho al 654.645.912.

AGENDA DESEMBRE 23 / GENER 24

DIMARTS I DIUMENGES

CASAL DE LA GENT GRAN

Dimarts de 16 a 19h i diumenges de 17 a 20h.

Organitza: Associació Gent Gran de Font-rubí

CADA DISSABTE

PETANCA

17h al Camp de Petanca de "La Sitjota" (grup obert).

Organitza: Associació Gent Gran de Font-rubí

DIUMENGE 3 DESEMBRE

BALL AMB EL GRUP MUSICAL "MAR I CEL"

19.30h al Centre Recreatiu "La Cooperativa"

Organitza: Societat del Ball

DIUMENGE 10 DESEMBRE

BALL AMB EL GRUP MUSICAL "PENTAGRAMA"

19h al Centre Recreatiu "La Cooperativa"

Organitza: Societat del Ball

DIUMENGE 13 DESEMBRE

BIBLIOBÚS EL CASTELLOT

15.30 a 18.30h.

Plaça de l'Ajuntament

DIVENDRES 15 DESEMBRE

CONCERT DE NADAL DE L'ESCOLA FONT-RÚBIA

15.15 a les 16.30h

Organitza: Escola Font-rúbia

TALLER DE TORRONS

16.30h al Centre Recreatiu "La Cooperativa".

Inscripcions a l'Ajuntament.

Preu: 5€. Inscripcions i pagament a l'Ajuntament fins dilluns 4 de desembre.

Organitza: Ass. Gent Gran

DIUMENGE 17 DESEMBRE

CONCERT DE NADAL

19h al Centre Recreatiu "La Cooperativa"

Organitza: Agrupació Coral de Font-rubí

DIUMENGE 20 DESEMBRE

TORNEIG FIFA

17h a l'Espai Jove "La Barraca"

Inscripcions fins el 20 de desembre

Organitza: Espai Jove "La Barraca"

DIJOUS 21 DESEMBRE

DONA SANG

De 17 a 21h a la sala de plens de l'Ajuntament

Organitza: Banc de Sang i Teixits amb col·laboració de l'Ajuntament de Font-rubí

DIVENDRES 22 DESEMBRE

BIBLIOBÚS EL CASTELLOT

10.30 a 13h

Davant l'escola Font-rúbia

TALLER DE REALITAT VIRTUAL

16.30h a l'Espai Jove "La Barraca".

Inscripcions fins el 10 de desembre.

Organitza: Espai Jove "La Barraca"

DEL 23 DE DESEMBRE AL 5 DE GENER

BÚSTIA REIAL

A l'entrada de l'Ajuntament i el Centre Recreatiu "La Cooperativa"

DISSABTE 23 DESEMBRE

CAGAR EL TIÓ

18h al Centre Recreatiu "La Cooperativa"

Espectacle i Tió Gegant amb la "La Bitxicleta"

DIUMENGE 24 DESEMBRE

BALL AMB EL GRUP MUSICAL "PARIS LA NUIT"

19.30h al Centre Recreatiu "La Cooperativa"

Organitza: Societat del Ball

MISSA DEL GALL I CANTADA DE NADALES

23h a l'Església de Santa Maria de Bellver

Organitza: Agrupació Coral de Font-rubí

DIUMENGE 27 DESEMBRE

TORNEIG FIFA

17h a l'Espai Jove "La Barraca"

Inscripcions fins el 20 de desembre

Organitza: Espai Jove "La Barraca"

AGENDA DESEMBRE 23 / GENER 24

DIVENDRES 29 DESEMBRE

TALLER DE SERIGRAFIA

11h a l'Espai Jove "La Barraca"

Inscripcions fins el 10 de desembre

Organitza: Espai Jove "La Barraca"

TORNEIG DIXIT

17h a l'Espai Jove "La Barraca"

Inscripcions fins el 20 de desembre

Organitza: Espai Jove "La Barraca"

DILLUNS 1 DE GENER

BALL AMB EL GRUP MUSICAL "XAROP DE NIT"

19h al Centre Recreatiu "La Cooperativa"

Organitza: Societat del Ball

DIVENDRES 5 DE GENER

ARRIBADA DELS REIS MAGS D'ORIENT

19.30h

Organitza: Comissió de Reis de Font-rubí

DISSABTE 6 DE GENER

KINTU POPULART

19h al Centre Recreatiu "La Cooperativa"

Organitza: Diables de Font-rubí

DIMARTS 9 DE GENER

REUNIÓ DE BARRIS "CAN CASTELLVÍ"

20h a la sala de plens de l'Ajuntament

Organitza: Ajuntament de Font-rubí

DISSABTE 13 GENER

BERENAR SOPAR D'ANY NOU A CAL PAU XICH

20h. Inscripcions a Toni: 666 15 31 30 o Fina: 610.94.92.06. Preu: A confirmar.

DIUMENGE 14 DE GENER

BALL AMB EL GRUP MUSICAL "LIBERTY"

19h al Centre Recreatiu "La Cooperativa"

Organitza: Societat del Ball

DIMARTS 16 DE GENER

"CAMINEM" DEL CONSELL COMARCAL

9h. Caminada realitzada en terres de Sant Cugat de Sès Garrigues. Inscripcions al telèfon 93.890.00.00 ext. 400. Data límit inscripcions fins dimarts 9 de gener.

Organitza: Ass. Gent Gran

DIJOUS 18 GENER

SORTIDA A SANT MATEU; DINAR DE PEIX A LA RÀPITA

Sortida a les 8h davant del Centre Recreatiu. Inscripcions a Montserrat: 682.80.47.06 o Fina: 610.94.92.06. Preu: 45€ (Preu real

60€; l'Associació subvenciona 15€/ persona).

Organitza: Ass. Gent Gran

DIUMENGE 21 DE GENER

BALL DE SANT VICENÇ AMB "ALMAS GEMELAS"

19h al Centre Recreatiu "La Cooperativa"

Organitza: Societat del Ball

19, 20 I 21 DE GENER

FESTES DE SANT VICENÇ

Consultar programar al gener

DIMARTS 23 DE GENER

REUNIÓ DE BARRIS "CAN ROVIRETA"

20h a la sala de plens de l'Ajuntament

Organitza: Ajuntament de Font-rubí

DIMARTS 27 DE GENER

XXVÈ CICLE CAVA JAZZ

Enma Fernández Rock&Blues

23h al Centre Recreatiu "La Cooperativa"

Consultar programar al gener

DIUMENGE 28 DE GENER

BALL AMB EL GRUP MUSICAL "LIBERTY"

19h al Centre Recreatiu "La Cooperativa"

Organitza: Societat del Ball

